SPECIJALNA 1-MAJSKA PONUDA!

PRAG + DRESDEN

4 DANA/AVIONOM IZ SARAJEVA!

21.05-24.05.2027.

*Još od srednjeg vijeka, Prag se smatra jednim od najljepših evropskih gradova. Često ga nazivaju „**zlatnim gradom**“ zbog bogate historije i laskave titule stjecišta kulturne elite. U njemu su živjeli i radili Mozart, Beethoven, Kafka... koji su, očarani njegovom ljepotom, nalazili inspiraciju za svoja remek djela. Danas je Prag evropska metropola, grad pun života, pun mogućnosti za kvalitetan provod, od velikih diskoteka i tržnih centara do brojnih pivnica i restorana u kojima se služi nadaleko čuveno češko pivo.*
U Prag se ne ide jednom - u Prag se ide uvijek!

PROGRAM PUTOVANJA

1. DAN, 21.05.2027. (PETAK), SARAJEVO – PRAG (STARI GRAD + KAFKIN PRAG)

Okupljanje putnika na sarajevskom aerodromu u 09:00h. Slijedi prijava na Wizzair let W4 697 za Prag u 11:10h sa dolaskom u 12:45h. Nakon pasoške i carinske kontrole slijedi transfer do hotela. Nakon smještaja i kraćeg odmora, krećemo u fakultativni prvi dio obilaska grada koji ćemo realizovati gradskim prijevozom i pješice. Prvo ćemo upoznati Vaclavski trg, jedan od najvažnijih trgova u gradu. Na vrhu trga se nalazi monumentalna zgrada Narodnog muzeja, a ispred nje spomenik sv. Vaclavu. Ovaj trg nije samo turistička atrakcija. Kroz historiju je bio i mjesto brojnih važnih političkih događaja, okupljanja i proslava. Obilazak nastavljamo šetnjom do Praške kule koja je nekada bila jedan od svečanih ulaza u Stari grad. Šetamo kroz Celetnu ulicu, jednu od najstarijih ulica Praga, kojom dominiraju stare kuće, palate i bogato ukrašene fasade i dolazimo do Starogradskog trga, u historijsko srce grada. Ovdje ćemo vidjeti Vijećnicu, Astronomski sat – Orloj i spomenik Janu Husu. Posebno ćemo se zadržati kod Astronomskog sata – Orloja, jednog od najpoznatijih simbola Praga. Sat osim vremena prikazuje i astronomske podatke.

U nastavku razgledanja odlazimo do Josefova gdje ćemo vidjeti spomenik Franzu Kafki. Kafka je jedan od najpoznatijih pisaca 20. vijeka i jedan od najpoznatijih ljudi rođenih u Pragu. Njegova djela, poput "Procesa" I "Preobražaja", obilježena su osjećajem neobičnosti, tjeskobe i apsurdnosti modernog života.
Zatim nastavljamo prema Novom gradu gdje ćemo vidjeti još jednu skulpturu posvećenu Kafki – Kafkinu glavu. Slobodno vrijeme za večeru. Povratak u hotel. Noćenje.

2. DAN, 22.05.2027. (SUBOTA), PRAG

Nakon doručka slijedi fakultativni drugi dio obilaska grada: Praški dvorac *Pražsky hrad* na Hradčanima iz X vijeka (najveći dvorac u Češkoj, mjesto gdje su češki kraljevi i rimski imperatori imali svoje urede, danas sjedište predsjednika Republike Češke). Dvorac je izgrađen kao tvrđava 970. godine, a tokom godina se značajno promijenio, pa danas sadrži nekoliko arhitektonskih stilova od prošlog vijeka. U dvorcu se nalazi mnogo popularnih atrakcija uključujući Katedralu sv. Vida *Katedrála svatého Víta*, Baziliku sv. Georgea *Bazilika Sv. Jiří*, Staru kraljevsku palatu i Zlatnu ulicu *Zlata ulička*. Ulazak u Zlatnu ulicu se naplaćuje. Razgledanje ćemo nastaviti spuštanjem na Malostranski trg i prelaskom preko Karlovog mosta ukrašenog brojnim skulpturama u ovdje završiti naš današnji obilazak. Slijedi slobodno vrijeme za individualne aktivnosti. Naveče predlažemo opcionalno večeru u tradicionalnom češkom restoranu. Povratak u hotel. Noćenje.

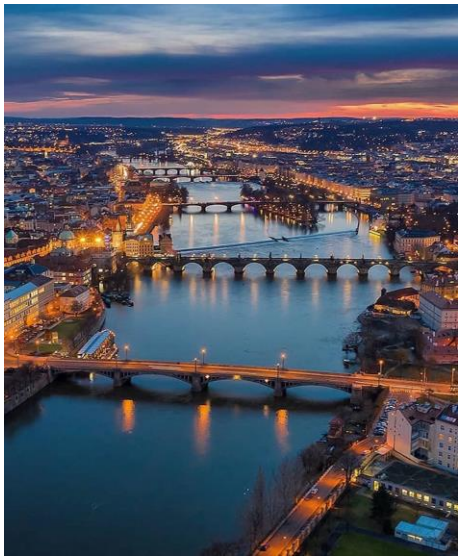

3. DAN, 23.05.2027. (NEDJELJA), PRAG – DRESDEN – PRAG

Doručak. Nakon doručka slobodan dan u Pragu ili preporučujemo fakultativni izlet u njemački grad DRESDEN (150km od Praga), koji je zbog svog izuzetnog kulturnog značaja nazvan i Firencom na Elbi. Po dolasku u grad slijedi razgledanje: Opera Zemper *Semperoper*, barokni dvorac *Zwinger* u okrviru koje se nalazi čak 5 muzeja, protestantska crkva *Frauenkirche*, Bruhlska terasa… Slobodno vrijeme u centru grada za individualne aktivnosti. Stari dio grada u potpunosti je bio uništen bombardovanjem 1945.g. ali je nakon rata ponovo izgrađen. Do ujedinjenja Njemačke, Dresden je bio jedan od najznačajnijih istočnonjemačkih gradova. Povratak u Prag u popodnevnim satima. Slobodno vrijeme. Naveče fakultativno mogućnost odlaska na krstarenje rijekom Vltavom. Uživanje u panorami grada Praga uz fascinantne prizore dvoraca, tornjeva, mostova. Noćenje.

4. DAN, 24.05.2027. (PONEDJELJAK), PRAG – SARAJEVO

Rani doručak ili lunch paket. Transfer do aerodroma i prijava na let W6 4698 za Sarajevo u 09:05h. Dolazak u Sarajevo u 10:35h. Kraj putovanja.

CIJENA: od 645,00 KM/osoba*.

*** Najniža cijena aranžmana po osobi (ograničen broj mjesta)**
*** Slijedeće cijene aranžmana od 695,00 KM, 745,00 KM, 795,00 KM**

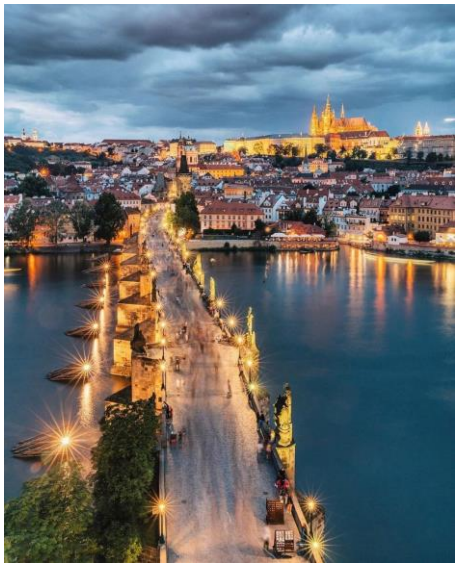

CIJENA OBUHVATA:

- Povratnu BASIC avo kartu na relaciji Sarajevo – Prag – Sarajevo

** BASIC TARIFA avio karte (uključuje ruksak dimenzija 40x20x25cm) – avio kompanija određuje mjesta na kojima sjedite, te ćete biti nasumično raspoređeni u avionu*

- Sve aerodromske takse
- Transfere na relaciji aerodrom-hotel-aerodrom
- Smještaj u hotelu ILF, ANKORA, IBIS PRAHA WENCESLAS SQUARE ili sličnom hotelu u standard dvokrevetnim i/ili trokrevetnim sobama na bazi 3 noćenja s doručkom
- Usluge stručnog pratioca grupe tokom boravka u Češkoj i kompletnu organizaciju putovanja

CIJENA NE OBUHVATA:

- Hotelsku boravišnu taksu – 8 EUR/osoba starija od 18 godina (plaća se vodiču prije ulaska u hotel)
- Doplatu za čekirani prtljag do 10kg – od 150 KM/osoba,
- Doplatu za čekirani prtljag do 20kg – od 170 KM/osoba,
- Doplatu za sjedište jedno do drugog od 25 KM/osoba
- Fakultativne izlete (Prag I dio 20,00 EUR, Prag II dio 20 EUR – paket Prag 2 dana = 30 EUR , krstarenje Vltavom 20,00 EUR, Dresden 40,00 EUR)
- Putničko-zdravstveno osiguranje 12,00 KM (obavezna doplata za osobe do 65 godina), 24,00 KM za osobe od 65-80 godina,
- Osiguranje od otkaza putovanja (90,00 KM/osoba)
- Doplatu za jednokrevetnu sobu 120,00 KM

MOGUĆNOSTI PLAĆANJA

- Gotovinska uplata ili uplata debitnom karticom u Centrotours poslovnicama
- Uplata na žiro račun u banci, pošti, ili internetskim bankarstvom
- Obročno shopping karticama (Unicredit do 24 rate, Raiffaisen i Intesa do 6 rata)

#SamoNajboljeJeDovoljnoDobro #Centrotours

Program je objavljen 14.10.2026. i za njega važe Centrotours Opći uslovi putovanja.

Zabranjeno preuzimanje teksta programa putovanja bez odobrenja agencije.

SARAJEVO: Centrotrans d.d. Sarajevo, Putnička agencija Centrotours, Kurta Schorka 14, 71000 Sarajevo
SARAJEVO Stari Grad: Ferhadija 16, telefon: 033 407 407, fax: 211 282; **Viber/WhatsApp:** +387 61 376 644
SARAJEVO Novi Grad: Bulevar Meše Selimovića 97 (zgrada Općine Novi Grad), telefon: 033 407 660; **Viber/WhatsApp:** +387 62 828 109
TUZLA: Džafer mahala 34, telefon: 035 283 666, 035 283 667; **Viber/WhatsApp:** +387 61 029 169
ZENICA: Maršala Tita 63, telefon: 032 409 409
www.centrotours.ba ID broj 4200153220232 **Licenca broj:** 07-05-22-13612

VAŽNE NAPOMENE:

- **Ovo je Centrotours budžet putovanje.**
- Cijene paket aranžmana navedene su na bazi **najniže dostupne cijene povratne avio karte**. U slučaju kada najniža cijena avio karte nije dostupna, cijena aranžmana biće skuplja za razliku u cijeni avio karte. **Rezervišite ranije, putujte povoljnije!**
- Vremena polazaka aviona u programu navedena su prema redu letenja avio kompanije i mogu biti podložna promjeni. Agencija nije odgovorna u slučaju promjene termina leta i kašnjenja aviona zbog tehničkog kvara, gužve u zračnom saobraćaju, kao niti u slučaju promjene termina leta prouzrokovanog zbog više sile (magla, vjetar, led...). *Troškove otkazivanja smještaja i transfera, koji proisteknu zbog promjene datuma i termina leta, ili otkazivanja leta snose putnici.*
- **Organizator putovanja može promijeniti redoslijed obilazaka, ovisno o redu letenja, lokaciji hotela, radnom vremenu muzeja ili državnim praznicima.** Sadržaj razgledanja ostaje kako je objavljen bez obzira na redoslijed obilazaka, osim u slučaju nepredviđenih okolnosti (gradski prijevoz) ili više sile (kiša, snijeg,...)

* **Agencija ne snosi odgovornost za eventualne drugačije usmene informacije o programu putovanja.**

* Kalkulacija je rađena na bazi minimum 25 putnika.

- Za ovo putovanje potrebno je posjedovati bh pasoš sa validnošću od minimum 3 mjeseca od datuma planiranog datuma polaska na putovanje i minimum jednu praznu stranicu u pasošu. Putnici sa stranim pasošima dužni su se sami informisati o uslovima putovanja
- Fakultativni izleti u Pragu realizuju se pješice i gradskim prijevozom. Putnici plaćaju gradski prijevoz i ulaznice u objekte od interesa na licu mjesta

***Minimum za realizaciju izleta je 10 putnika, izuzev za Drezden (20 putnika)*

****Satnice realizacije izleta zavise od dostupnosti ulaznica, broja putnika i eventualnih gužvi ispred objekata od interesa.*

*****Izleti su uplaćuju u agenciji najkasnije do 30 dana prije polaska na putovanje. Agencija ne garantuje cijene niti dostupnost ulaznica putnicima koji blagovremeno ne izvrše uplate.*

- Program nije prikladan za osobe sa smanjenom pokretljivošću
- Trokrevetne sobe sastoje se od dva standardna ležaja ili jednog bračnog i jednog pomoćnog kreveta
- Prilikom prijave za putovanje potrebno je uplatiti nerefundabilni iznos od 50% od ukupne cijene aranžmana, a ostatak do mjesec dana prije početka putovanja. Prijava za putovanje vrijedi isključivo uz uplatu avansa.
- Preporučujemo uplatiti putničko-zdravstveno osiguranje za vrijeme puta i boravka u inostranstvu, kao i osiguranje od otkaza putovanja
- Organizator putovanja usljed nepredviđenih okolnosti može promijeniti redoslijed planiranih obilazaka. Sadržaj razgledanja ostaje kako je objavljen bez obzira na redoslijed obilazaka
- U Češkoj se koristi lokalna valuta češka kruna (CZK, Kč). 1,00 EUR = 24,20 Kč. EUR nije zvanična valuta.

O HOTELIMA

Hotel ILF *je solidan hotel 3* smješten u centralnom dijelu Praga, na veoma praktičnoj lokaciji, samo 10 minuta metroom od Nacionalnog muzeja. Hotel ne prima školske ekskuzije.*

LOKACIJA: Hotel ILF se nalazi u području Budejovicka, Prag 4, samo 100m od metro stanice Budejovicka (linija C). Do Naridnog muzeja koji se nalazi u centru grada može se stići za oko 10 minuta vožnje. U okolini hotela nalaze se supermarketi, restorani, kafići, a u samom hotelu ima i restoran koji radi od 11:00-22:00h sa dnevnom ponudom menija od 159 CZK.

HOTELSKI SADRŽAJI: Hotelska 9-spratna zgrada. Recepcija 24h, Cafe Lounge i lobby bar, restoran, lift, praonica veša, nekoliko sala za konferencije, parking.

SMJEŠTAJ: Jednokrevetne sobe (površine 15m^2), dvokrevetne sobe sa odvojenim ležajevima ili francuskim ležajem (površine 20m^2), trokrevetne sobe (površine 29m^2) Sve sobe imaju kupatilo sa tuš kabinom, toalet, fen za sušenje kose, frižider, peškiri, LCD/SAT TV, telefon, WiFi Internet.

WEB STRANICA: https://www.hotel-ilf.cz/

Hotel ANKORA *je superior hotel 3* smješten u centralnom dijelu Praga, samo 10 minuta pješice od Vaclavskog trga i Nacionalnog muzeja.*
WEB STRANICA: https://www.hotelankora.cz

IBIS PRAHA WENCESLAS SQUARE *je moderan hotel smješten u Novom gradu, nedaleko od centra, metroa i glavnih znamenitosti. Vaclavski trg i Nacionalni muzej udaljeni su samo 15 minuta pješice.*
WEB STRANICA: https://all.accor.com/hotel/3195/index.en.shtml

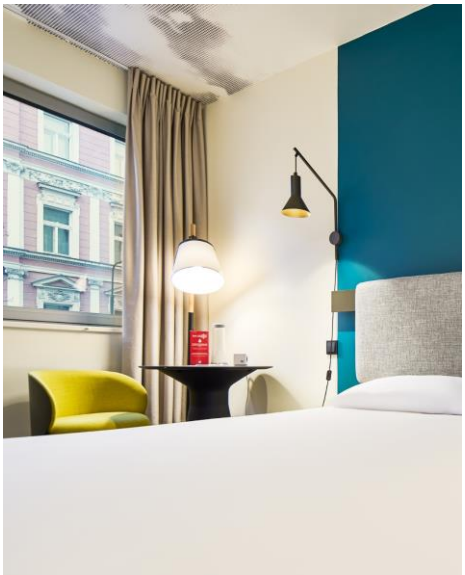
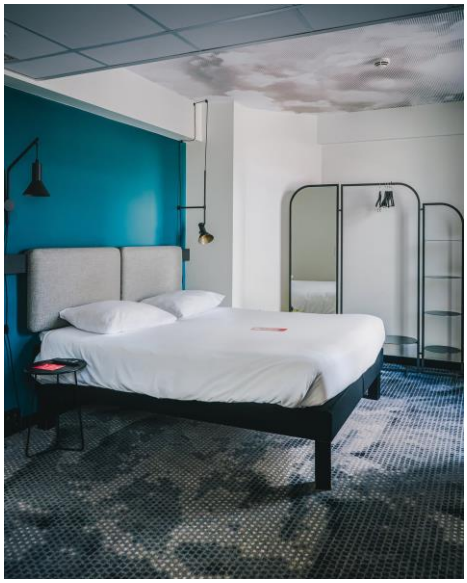
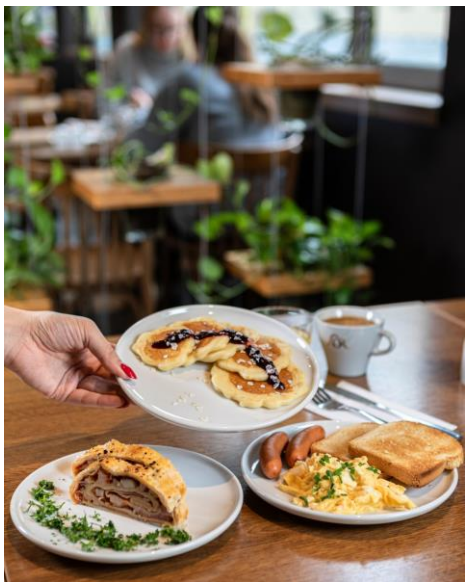

ZANIMLJIVOSTI O PRAGU

- Češki naziv za Prag - Praha izveden je od staroslovenske reči, *práh*, što znači „brod" ili „brz", a odnosi se na nastanak grada na prijelazu rijeke Vltave.
- Česi su svjetski prvaci u potrošnji piva po glavi stanovnika (188,8l godišnje). U Pragu postoji čak i mjesto (Bernard Beer Spa) gdje se možete kupati u pivu i piti u neograničenim količinama (iz odvojene bačve, naravno)
- Prvi kafić u Pragu datira iz 18. vijeka. *U Zlatého hada* (Zlatna zmija) otvorio je svoja vrata 1714. godine u Karlovoj ulici. Star je skoro koliko i *Le Procope* u Parizu, najstariji kafić na svijetu, otvoren 1686.g.
- Karlov most otvoren je u 5:31h ujutro 9. jula 1357.g. Kralj Karlo IV bio je vrlo sujevjeran čovjek koji je vjerovao u astrologiju i numerologiju. Zato je podigao most prateći palindrom – numerički niz koji možete čitati na isti način sa oba kraja – 1-3-5-7-9-7-5-3-1 (godina, dan, mjesec, vrijeme).
- Najuža ulica u Pragu široka je samo 50cm. Zbog toga što je tako uska, semafori su postavljeni sa obje strane. Pomažu u sprečavanju ljudi da se sretnu u sredini i da se pitaju kako da prođu jedni pored drugih. Ulica se zove *Vinárna Čertovka*, a nalazi se nedaleko od ulice *Lužického semináře*.
- Prag nosi nadimak „Grad stotinu tornjeva". Ovaj nadimak je dobio zbog 120+ tornjeva i kula koje možete pronaći širom grada. Radi se samo o velikim tornjevima. Manjih je mnogo više.
- Praški astronomski sat (Orloj) napravljen je 1410. godine, smatra se 3. najstarijim astronomskim satom na svijetu i najstarijim koji je još u upotrebi
- U Pragu se nalazi druga najružnija zgrada na svijetu – Žiškov toranj
- Praški zamak na Hradčanima, koji uključuje zbirku muzeja, galerija, crkava i palata iz 10. stoljeća, smatra se najvećim kompeksom dvoraca na svijetu
- Jevrejski kvart u Pragu preživio je 2. Svjetski rat. Tokom Drugog svjetskog rata Hitler je, navodno, imao jeziv plan da očuva praški jevrejski kvart *Josefov* kao muzej izumrle rase. Nakon toga, uprkos iskorijenjivanju većine jevrejskih geta i gotovo cijele jevrejske kulture u drugim dijelovima Evrope, bivši nacistički vođa ostavio je netaknute sinagoge, dok je u Prag uvezao i vrijedne jevrejske artefakte iz cijele Evrope
- Iako je svoja djela pisao na njemačkom jeziku, Franz Kafka, cio svoj život proveo je u Pragu
- Prag ima oko 1,4 miliona stanovnika, tri metro linije – A, B i C
- Ambasada Bosne i Hercegovine nalazi se u ulici Opletalova 27, Prag 1